



# סמינר הפתיחה של תכנית

## פלא

פיתוח לרבניות אירופה

### כנס העשרה וחוסן קהילתי לרבניות אירופה

מינכן

כ"ב - כ"ג  
כסלו  
התשפ"ד

03-05  
12.2023



משרד התפוצות  
והמאבק באנטישמיות



Conference of  
European Rabbis



This project is financially supported  
by the State of Bavaria, represented  
by the Bavarian State Ministry of  
Education and Research.

## מטרות הסמינר:

היכרות אישית של משתתפות התוכנית לפיתוח הרבניות של אירופה, בניית קהילת רבניות באירופה, פיתוח כלים לתקשורת בינאישית וחוסן אישי וקהילתי, חיזוק הקשר עם ועידת רבני אירופה.

## אנו מכירים תודה

לכל השותפים שלנו ומי שמאפשרים את קיום הסמינר.  
למשרד התפוצות והמאבק באנטישמיות על שיתוף הפעולה והתמיכה בסמינר זה;  
ולממשלת בוואריה על התמיכה ביהדות אירופה בכלל ובסמינר זה בפרט.



This project is financially supported  
by the State of Bavaria, represented  
by the Bavarian State Ministry of  
Education and Research.

משרד התפוצות  
והמאבק באנטישמיות



## דרכי הגעה משדה התעופה למלון:

הדרך הנוחה להגיע למלון משדה תעופה של מינכן היא במונית.  
(עלות הנסיעה UBER בערך 60 אירו).

בתחבורה ציבורית משך הנסיעה כ- 45 דקות הכוללת החלפה מאוטובוס לרכבת תחתית ומספר דקות הליכה רגלית.

## בטחון:

עד ההגעה למלון כל אחת אחראית על בטחונה. מתחילת התכנית הקבוצה תהיה תחת אבטחה מקומית. נבקש להקפיד על זמני ההתכנסות כדי שלא לעכב את הקבוצה.  
במקרה חירום בטחוני ניתן להתקשר למוקד האבטחה של הקהילה היהודית:  
+49(89)202400133  
או למשטרה 112

## במלון

### רישום

ההגעה למלון הינה עצמאית וכל אחת אחראית לבצע צ'ק אין ולקבל את המפתח לחדר שלה.  
הכניסה לחדרים החל מהשעה 15:00  
ניתן להשאיר את המזוודות בקבלה למי שמגיעה מוקדם יותר.  
שהייתכן מוזמנת מראש כחלק מהקבוצה.  
כרטיס האשראי שתדרשו להציג הוא רק עבור תוספות 'אקסטרות' במידה ותרכשו.  
בכל בעיה בקשה או שאלה בקשר להזמנתכם נא ליצור קשר עם דניאל חיימוביץ':  
+49(151)70642370

- תוכנית הסמינר תתקיים בשני מקומות סמוכים:**
- במלון - לינה בלבד
  - במרכז הכנסים Smartvillage (מרחק הליכה של דקות בודדות)

### כתובת המלון:

Four Points by Sheraton Munich Arabellapark  
Arabellastraße 5, 81925 München

### כתובת מרכז הכנסים:

Rosenkavalierpl. 13, 81925 München

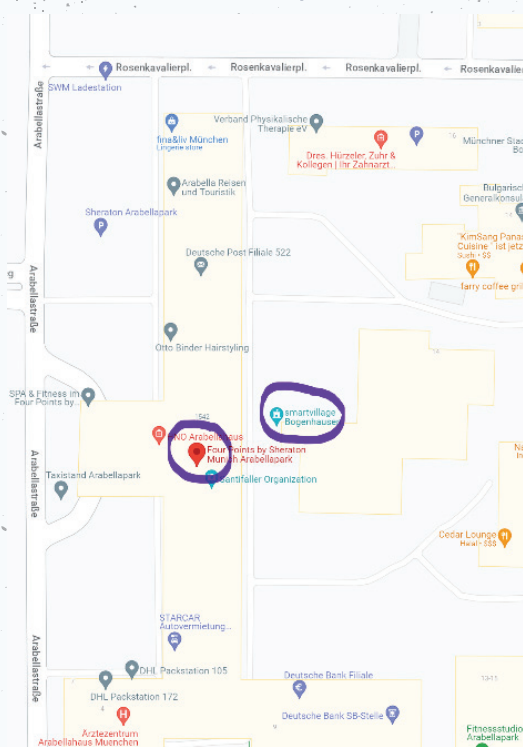

## צוות התכנית:



**הרבנית ימימה מזרחי**

Rabbanit Yemima Mizrahi

נשיאת תכנית פל"א

עו"ד ומרצה בינלאומית



**דניאל חיימוביץ' -בסוק**

Danielle Chaimovitz-Basok

מנהלת מחלקת תכניות לרבניות

ומשפחות בועידת רבני אירופה



**הרבנית גיטי שפיץ**

Rabbanit Gitty Spitz

הנהלת תכנית פל"א



**הרבנית-אילנה אפשטיין**

Rebbetzin Hana Epstein

מנהלת תכנית פל"א, רבנית קהילת

Western Marble Arch, London

## הנהלת התכנית:



**הרב אהרן שמואל בסקין**

Rabbi Aharon Shmuel Baskin

המזכיר הכללי של ועידת רבני אירופה



**מר גדי גרוניך**

Mr. Gady Gronich

ראש לשכת הנשיא ומנכ"ל קרן ועידת רבני אירופה

# צוות הסמינר:

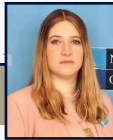

## הודיה שטיגליץ | Hodaya Shtiglitz

מנהלת תחום חוסן קהילתי,  
משרד התפוצות והמאבק באנטישמיות

## בשיתוף:

הקרן לפיתוח  
שדרות



## לי יאהב | Lee Yahav

עובדת סוציאלית, ופסיכותרפסטית גוף נפש. בעלת  
נסיון עשיר בניהול במגזר הציבורי וניהול מצבי חירום  
ברמה מקומית ולאומית. בעלת M.A מאוניברסיטת  
חיפה בחוג ליחסים בינלאומיים בהתמחות בניהול מ"מ  
וקבלת החלטות. הנחת היסוד שלי היא שאמון, חוסן  
ותקווה מהווים מפתח חיוני לניהול משבר ויציאה ממנו  
ללהליך של צמיחה.



## ד"ר טלי אשר | Dr. Tali Asher

ד"ר טלי אשר, חברת סגל בבית ספר מנדל למנהיגות  
חינוכית ומרצה בחוג לספרות במכללת סמינר הקיבוצים.  
טלי כותבת, חוקרת ספרות, מנחה סדנאות כתיבה ויצמית  
ספרותית. חברת ועד מנהל בעמותות: 'רוח צעירה' ו'בית  
עגנון'. מגישת הפודקאסט מי רוצה נס. ספריה: דרושה  
סבתא (צלסטר, 2018) והחיים שלנו סוף (פרדס, 2022).

אתר: [www.taliasher.com](http://www.taliasher.com)



## טליה גפן | Talya Gefen

עובדת סוציאלית קהילתית, יועצת קידום תעסוקה,  
הדרכה והכשרת צוותים מקצועיים, הנחיית סדנאות  
בתחום קהילה בתחום קהילה והתנדבות בשגרה  
וחירום. בעלת תואר שני לעבודה סוציאלית  
באוניברסיטת חיפה, ישראל.



## עדי שושני | Adi Shoshani

עו"ם קלינית ומטפלת cbt.  
עובדת שנים רבות בתחום החירום, חוסן וצמיחה  
ממשברים במישור הפרטני, קבוצתי וקהילתי במרכזי  
חוסן ובמרכז החוסן הבינ"ל. מנהלת יחידה פסיכיאטרית  
לילדים ונוער. נמצאת בשנת שליחות באירלנד.

# רשימת המשתתפות בסמינר:



**הרבנית רחלי אשכנזי**

Rajeli Askenazi

Comunidad Israelita de  
Barcelona



**הרבנית מרינה באלה**

Marina Balla

Israelitische Religionsgemeinde  
Zu Leipzig / Eishet Chayil



**גברת שרה סרברנסקי**

Ms. Sarah Serebrinsky

Managing director of the  
Rabbinerseminar zu Berlin



**הרבנית ריטה גבאל**

Rita Geballe

Jewish Community of  
Duisburger



**הרבנית יוליה קוניק**

Julia Konnik

Lauder Ahavat Tora, Antwerp



**הרבנית דסי שוואב**

Dassy Shwalb

Beit Shemesh Community

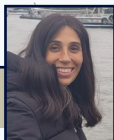

**הרבנית מרים מלכה**

Miryam Melka

Nefesh Olami Yaguel Yaacov



**הרבנית אנסטסיה ז'רקו**

Anastasiia Zharko

IKG Furth



**הרבנית יוליה גוגנהיים**

Julia Guggenheim

IKG Munich

# רשימת המשתתפות בסמינר:

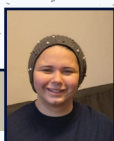

**הרבנית טליה בניארד**  
Talía Beniard  
Jewish community of Helsinki



**הגברת לאה לעמל**  
Lea Lemmel  
Lev Israel



**הרבנית אסתר אמסטר**  
Esther Amster  
Jewish community of  
Stockholm



**הרבנית אליס פטר-  
אפלבוים**  
Elise Peter-Apelbaum  
Prague Jewish Community



**הרבנית מלכי בטירב**  
Malki Batyrev  
Rabbinerseminar Berlin



**הרבנית ברכה קלדרון**  
Bracha Calderon  
Comunidad Judia Madrid



**הרבנית רוזה גוברמן**  
Roza Guberman  
Yeshiva "Torat Haim"



**הרבנית שרה זירי**  
Sarah Ziri  
Ohr Torah Toulouse + Olami



**הרבנית מלכה קנטור**  
Malka Kantor  
Rabbinerseminar Berlin



# רשימת המשתתפות בסמינר:



**הרבנית ליטל גבע**

Lital Geva  
Zusamen Vienna



**הרבנית אליה נוסיקובה**

Elia Nosikova  
Judische Gemeinde Dortmund



**הרבנית בת חן בר-גבע**

Bat Chen Bar-Geva  
Comunidad Judia De Alicante

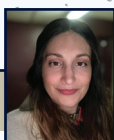

**הרבנית פדות דיין**

Pedoute Dayan  
Yaguel Yaacov, Paris



**הרבנית מרים גולדשמיד**

Miriam Goldshmid  
Jewish Community of  
Augsburg



**הרבנית שפרה גרנץ**

Shifra Gernetz  
Kahal Adass Jisrael



**הרבנית זוהר גימראייש  
קורנאלדי**

Zohar Guimarães Corinaldi  
Jewish community of Verona



**הרבנית חנה באומל**

Chana Baumel  
Jewish community of Basel



**הרבנית אסתר אהובה גבאי**

Esther Ahouva Gabay  
Synagogue Hekhal Haness,  
Geneve

# רשימת המשתתפות בסמינר:



**הרבנית מאירה אדלרשטיין**  
Meira Adlerstein  
Kahal Adas Yisroel/  
Rabbinerseminar Zu Berlin



**הרבנית יעל וולפלד**  
Yael Welfeld  
Nozyk Synagogue, Warsaw



**גב' גבריאלה ביג'יו דהאן**  
Mrs. Gavriella Bigio Dahan  
Jewish Community of Athens  
(JCA), Israeli Community Europe  
(ICE) - Mazi Athens



**גברת ולידה חן**  
Velida Henn  
Rabbinerseminar zu Berlin



**הרבנית אביבה זייץ**  
Aviva Zajatz  
The Jewish community  
of Zurich



**הרבנית נאוה יודלביץ**  
Nava Yudelevitz  
Jewish Community in  
Pforzheim



**הרבנית תהילה שמעונוב**  
Tehila Shamanov  
Hafatzat Hatorah Vienna



**הרבנית דורית גרנט-קון**  
Dorit Grant Kohn  
The Jewish community  
of Oslo



**הרבנית שיר גזונדהייט**  
Shir Gesundheit  
The Jewish community  
of Malmö

# רשימת המשתתפות בסמינר:

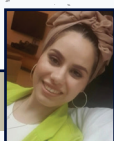

**הרבנית רחל שמעונוב**

Rachel Shamanov  
The Jewish community  
of Vienna



**הרבנית ג'וליה גאליקי**

Giulia Gallichi Puntarello  
The Jewish community  
of Madrid



**הרבנית תמר יעקובזון**

Tamar Jacobson  
Torah MiTzion, Moscow



**הרבנית אודל גבירצמן**

Odel Gewirzman  
Yad Yisroel, Belarus



**הרבנית רחל זיכרמן**

Rachel Zicherman  
Torah Mitzion, Moscow



**הרבנית ג'וליה שרה**

**סלמה**  
Julie Sarah Salama  
Jewish community of Madrid



**הרבנית רבקה**

**פימה**  
Rivka Fhima  
Yad Yisroel, Belarus



**הרבנית שרה**

**ברגהאוז**  
Sara Berghaus  
IKG Munich



**הרבנית שרה**

**אורה ויניץ**  
Sarah Orach Vinitz  
Tora MiZion



**הרבנית ציפורה**

**נעים**  
Tsiporah Naim  
Toulouse

שעה	תכנית	מיקום
	הגעה למלון והרשמה	Four Points by Sheraton Munich Arabellapark Arabellastraße 5, 81925 München
13:00-14:00	ארוחת צהריים אולם "ברצלונה"	Smartvillage Rosenkavalierpl. 13, 81925 München
14:00-14:30	מושב פתיחה • מר גדי גרוניך, ראש לשכת הנשיא ומנכ"ל קרן הועידה • הרב אהרן שמואל בסקין, המזכיר הכללי של הועידה • גברת הודיה שטיגליץ, מנהלת תחום חוסן קהילתי, משרד התפוצות והמאבק באנטישמיות • הרבנית אילנה אפשטיין, מנהלת תכנית פל"א	Smartvillage אולם "פורטו"
14:30-16:30	חוסן אישי וקהילתי מרכז החוסן הבינלאומי	Smartvillage אולם "פורטו"
16:30-16:45	הפסקה	Smartvillage

Smartvillage אולם "סנטורני"	<p><b>מחזור ב' של תכנית פל"א</b>  <b>"לא בשמים היא ולא מעבר לים היא"</b>  ד"ר טלי אשר</p> <p><b>בוגרות תכנית פל"א ורבניות אשת חיל</b>  <b>ניהול זמן</b>  הרבנית אילנה אפשטיין, מנהלת תוכנית פל"א</p>	16:45-18:15
Smartvillage אולם "פורטו"	<p><b>גיבוש, היכרות ובניית קהילה</b></p> <p>· הרבנית אילנה אפשטיין, מנהלת תכנית פל"א  · דניאל חיימוביץ'-בסוק, מנהלת מחלקת תכניות  לרבניות ומשפחות בועידת רבני אירופה  · הרבנית גיטי שפיץ, הנהלת תכנית פל"א</p>	18:15-19:30
Smartvillage אולם "ברצלונה"	<b>ארוחת ערב</b>	19:30-20:30
Smartvillage אולם "פורטו"	<b>סדנת ציור עם סטודיו COART</b>	20:30-22:30

כ"א כסלו תשפ"ד  
4.12.2023

שעה	תכנית	מיקום
8:00-9:00	ארוחת בוקר	Smartvillage Rosenkavalierpl. 13 München 81925 אולם "ברצלונה"
9:00-10:30	מחזור ב' של תכנית פל"א מפגש חיזוק אישי הרבנית יחימה מזרחי, נשיאת התוכנית בוגרות תכנית פל"א ורבניות אשת חיל "טיפות מצטרפות לנחלים" ד"ר טלי אשר	Smartvillage אולם "סנטורני"  אולם "דוברובניק"
10:30-11:00	הפסקה	Smartvillage
11:00-11:30	פני העתיד של הועידה · מר גדי גרוניך, ראש לשכת הנשיא ומנכ"ל קרן הועידה · הרב אהרן שמואל בסקין, המזכיר הכללי של הועידה	Smartvillage אולם "פורטו"

Smartvillage אולם "סנטורני"	<b>מחזור ב' של תכנית פל"א</b> <b>"טיפות מצטרפות לנחלים"</b> ד"ר טלי אשר	11:30-13:00
אולם "דוברובניק"	<b>בוגרות תכנית פל"א ורבניות אשת חיל</b> <b>"משחק הכסאות" - ציוני דרך בתפקידי כרבנית</b> הרבנית גיטי שפיץ, הנהלת תכנית פל"א	
Smartvillage אולם "ברצלונה"	<b>ארוחת צהריים</b>	13:00-14:00
Smartvillage באולמות	<b>ניהול מצבי סטרס באופן אישי ובקהילה</b> מרכז החוסן הבינלאומי	14:00-17:00
Smartvillage	<b>הפסקה</b>	17:00-17:30
Smartvillage אולם "פורטו"	<b>ניהול הזמן, הציפיות, והגבולות שלנו,</b> <b>בשגרה ובחירום</b> הרבנית אילנה אפשטיין, מנהלת תוכנית פל"א	17:30-19:00
Smartvillage אולם "ברצלונה"	<b>ארוחת ערב</b>	19:00-20:00
Smartvillage אולם "פורטו"	<b>על הנשים ועל הנפלאות - על גבורה נשית</b> הרבנית יממה מזרחי, נשיאת התוכנית	20:00-21:30
Smartvillage אולם "סנטורני"	<b>מחזור ב' של תכנית פל"א</b> <b>"מי יטפל במטפל?"</b> בנית קהילת הרבניות כמקור כח והעצמה הרבנית גיטי שפיץ, הנהלת תכנית פל"א	21:30-22:30

סימון  
כ"ב כסלו תשפ"ד  
5.12.2023

שעה	תכנית	מיקום
8:00-9:00	ארוחת בוקר	Smartvillage Rosenkavalierpl. 13, 81925 München אולם "ברצלונה"
9:00-11:00	בניית מערך חוסן קהילתי מרכז החוסן הבינלאומי	Smartvillage
11:00-11:30	הפסקה	Smartvillage
11:30-13:00	מחזור ב' של תכנית פל"א "צעד אחד קדימה" ד"ר טלי אשר בוגרות תכנית פל"א ורבניות אשת חיל עכשיו אני - (סדנא) דניאל חיימוביץ'-בסוק	Smartvillage אולם "סנטורני"  אולם "דוברובניק"
13:00-14:00	מפגש סיכום הרבנית אילנה אפשטיין, מנהלת תכנית פל"א	Smartvillage אולם "פורטו"
14:00-15:00	ארוחת צהריים	
נסיעה טובה ולהתראות בכנס הבא!		





Conference of  
European Rabbis

# ועידת רבני אירופה

## גם ברשתות החברתיות

Conference of European Rabbis  
[@europeanRabbis](#)



FaceBook

Conf European Rabbis  
[@europeanrabbis](#)



Twitter

Conference of European Rabbis  
[youtube.com/channel/CER](#)



YouTube

Conference of European Rabbis  
[www.rabbiscer.org](#)



Website

**DAY 3** **5.12.2023**  
**22nd Kislev**

TIME	EVENT	VENUE
8:00-9:00	Breakfast	Barcelona Hall, Smartvillage Rosenkavalierpl. 13, 81925 München
9:00-11:00	<b>Building Communal Resilience</b> The International Resilience Centre	Smartvillage
11:00-11:30	Break	Smartvillage
11:30-13:00	<b>2<sup>ND</sup> COHORT OF THE PELE PROGRAMME:</b> <b>'One Step Forward'</b> Dr. Tali Asher  <b>PELE PROGRAMME GRADUATES &amp; ESHET CHAYIL REBBETZINS:</b> <b>'Now it's My Turn'</b> Danielle Chaimovitz	Santorini Hall, Smartvillage  Dubrovnik Hall
13:00-14:00	<b>CLOSING SESSION</b> Rebbetzin Ilana Epstein Director of Pele Programme Director	Porto Hall, Smartvillage
14:00-15:00	Lunch	
<p><b>צאתכן לשלום</b> <b>Goodbye and see you at the next conference!</b></p>		

11:30-13:00	<p><b>2<sup>ND</sup> COHORT OF THE PELE PROGRAMME:</b>  <b>'Many Drops Make a River'</b>  Dr. Tali Asher</p> <p><b>PELE PROGRAMME GRADUATES &amp; ESHET CHAYIL REBBETZINS:</b>  <b>'Musical Chairs'</b>  Rebbetzin Gitty Spitz  Pele Programme Management</p>	<p>Santorini Hall, Smartvillage</p> <p>Dubrovnik Hall</p>
13:00-14:00	Lunch	Barcelona Hall, Smartvillage
14:00-17:00	<p><b>STRESS MANAGEMENT</b>  The International Resilience Centre</p>	Smartvillage
17:00-17:30	Break	Smartvillage
17:30-19:00	<p><b>OPTIMISING TIME MANAGEMENT,  EXPECTATIONS AND BOUNDARIES  IN EVERYDAY AND CRISIS SITUATIONS</b>  Rebbetzin Ilana Epstein  Director of Pele Programme Director</p>	Porto Hall, Smartvillage
19:00-20:00	Dinner	Barcelona Hall, Smartvillage
20:00-21:30	<p><b>'WOMEN, MIRACLES &amp; FEMALE HEROISM'</b>  Rabbanit Yemima Mizrahi  President of the CER Rabanivot Programme</p>	Porto Hall, Smartvillage
21:30-22:30	<p><b>2<sup>ND</sup> COHORT OF THE PELE PROGRAMME:</b>  <b>'SUPPORTING THE SUPPORTERS'</b>  Cultivating a supportive Rebbetzins community to  serve as a reservoir of strength &amp; empowerment  Rebbetzin Gitty Spitz  Pele Programme Management</p>	Santorini Hall, Smartvillage

**DAY 2**  
**4.12.2023**  
**21st Kislev**

TIME	EVENT	VENUE
8:00-9:00	Breakfast	Barcelona Hall, Smartvillage Rosenkavalierpl. 13, 81925 München
9:00-10:30	<p><b>2<sup>ND</sup> COHORT OF THE PELE PROGRAMME:</b>  <b>Special Empowering Session with</b>  <b>Rabbanit Yemima Mizrachi</b>  President of the CER Rabaniyot Programme</p> <p><b>PELE PROGRAMME GRADUATES &amp;</b>  <b>ESHET CHAYIL REBBETZINS:</b>  <b>'Many Drops Make a River'</b>  Dr. Tali Asher</p>	<p>Santorini Hall, Smartvillage</p> <p>Dubrovnik Hall</p>
10:30-11:00	Break	Smartvillage
11:00-11:30	<p><b>CER – A Glimpse to the Future</b></p> <ul style="list-style-type: none"> <li>• <b>Mr Gady Gronich</b> – CEO &amp; Chief of Staff to the President of the CER Foundation</li> <li>• <b>Rabbi Aharon Shmuel Baskin</b> – CER General Secretary</li> </ul>	Porto Hall, Smartvillage

16:45-18:15	<p><b>2<sup>ND</sup> COHORT OF THE PELE PROGRAMME:</b>  <b>"Neither is it in Heaven nor is it beyond the Sea"</b>  Dr. Tali Asher</p> <p><b>PELE PROGRAMME GRADUATES &amp;  ESHET CHAYIL REBBETZINS:</b>  <b>Time management</b>  Rebbetzin Ilana Epstein, Director of Pele Programme Director</p>	<p>Santorini Hall,  Smartvillage</p> <p>Dubrovnik Hall</p>
18:15-19:30	<p><b>INTRODUCTION, ICE BREAKER ACTIVITIES  &amp; COMMUNITY BUILDING</b></p> <ul style="list-style-type: none"> <li>• Rebbetzin Ilana Epstein, Director of the Pele Programme</li> <li>• Danielle Chaimovitz, Director of Rebbetzin Training &amp; Family Outreach Programmes</li> <li>• Rebbetzin Gitty Spitz, Pele Programme Management</li> </ul>	<p>Porto Hall,  Smartvillage</p>
19:30-20:30	Dinner	Barcelona Hall
20:30-22:30	<b>Art Session with COART Studio</b>	<p>Porto Hall,  Smartvillage</p>

**DAY 1** **3.12.2023**  
**20th Kislev**

TIME	EVENT	VENUE
	<b>Registration</b>	Four Points by Sheraton Munich Arabellapark Arabellastraße 5, 81925 München
13:00-14:00	Lunch	Barcelona Hall, Smartvillage Rosenkavalierpl. 13, 81925 München
14:00-14:30	<b>OPENING SESSION</b> <ul style="list-style-type: none"> <li>• <b>Mr Gady Gronich</b> – CEO &amp; Chief of Staff to the President of the CER Foundation</li> <li>• <b>Rabbi Aharon Shmuel Baskin</b> – CER General Secretary</li> <li>• <b>Mrs Hodaya Stiglitz</b> – The Ministry for Diaspora Affairs and Combating Antisemitism</li> <li>• <b>Rebbetzin Ilana Epstein</b>, Diector of Pele Programme Director</li> </ul>	Porto Hall, Smartvillage
14:30-16:30	<b>Personal &amp; Communal Resilience</b> The International Resilience Centre	Porto Hall, Smartvillage
16:30-16:45	Break	Smartvillage



# צוות הסמינר:

IN COLLABORATION:

הקרן לפיתוח  
שדרות



## ד"ר טלי אשר | Dr. Tali Asher

Dr. Tali Asher, a faculty member at the Mandel School for Educational Leadership and a lecturer in the Department of Literature at the Kibbutzim College. Tali is a writer, literary researcher, facilitator of writing workshops and a podcaster. A member of the board of Ruach Tzeira and Beit Agnon associations. Tali is the author of two Hebrew books: *Grandma Needed* (Zeltner, 2018) and *Our Life Over* (Pardes, 2022). Website: [www.taliasher.com](http://www.taliasher.com)



## עדי שושני | Adi Shoshani

Clinical social worker and cbt therapist. Has been working for many years in the field of emergency, resilience and growth from crises at the individual, group and community level in the Resilience Centers and the International Resilience Center Manager of a psychiatric unit for children and youth. Adi is currently on a Shlichut year in Ireland.

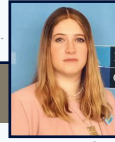

## הודיה שטיגליץ | Hodaya Shtiglitz

Director for Building Community Resilience, Ministry For Diaspora Affairs and Combating Antisemitism.



## לי יאהב | Lee Yahav

Social worker, and mind-body psychotherapist. Has rich experience in management in the public sector and management of emergency situations at a local and national level. Has an M.A. from the University of Haifa in the Department of International Relations specializing in negotiation management and decision-making. My premise is that trust, resilience and hope are an essential key to managing a crisis and getting out of it into a process of growth.



## טליה גפן | Talya Gefen

Community social worker, career advancement consultant, guidance and training of professional teams, facilitation of workshops in the field of community and volunteering in routine and emergency situations. Has a master's degree in social work at the University of Haifa, Israel

## PROGRAM TEAM



### הרבנית ימימה מזרחי

**Rabbanit Yemima Mizrahi**

The President of the European Rabbaniyot Enhancement Program, Lawyer and an International Speaker



### הרבנית אילנה אפשטיין

**Rebbetzin Ilana Epstein**

Director of the European Rabbaniyot Enhancement Program, Rebbetin of Western Marble Arch Synagogue, London



### הרבנית גיטי שפיץ

**Rabbanit Gitty Spitz**

Program co-manager



### דניאל חיימוביץ' -בסוק

**Danielle Chaimovitz-Basok**

Director of Rebbetzin Training & Family outreach programs, CER

## MANAGEMENT



### מר גדי גרוניך

**Mr. Gady Gronich**

Chief of Staff to the CER President  
CEO of the CER foundation



### הרב אהרן שמואל בסקין

**Rabbi Aharon Shmuel Baskin**

Secretary General of the CER



## THE SEMINAR WILL TAKE PLACE IN TWO LOCATIONS:

- At the hotel - accommodation only
- at the Smartvillage conference center (a few minutes walk from the hotel)

## HOTEL ADDRESS:

Four Points by Sheraton Munich Arabellapark  
Arabellastraße 5, 81925 München

## ADDRESS OF THE CONFERENCE CENTER:

Rosenkavalierpl. 13, 81925 München

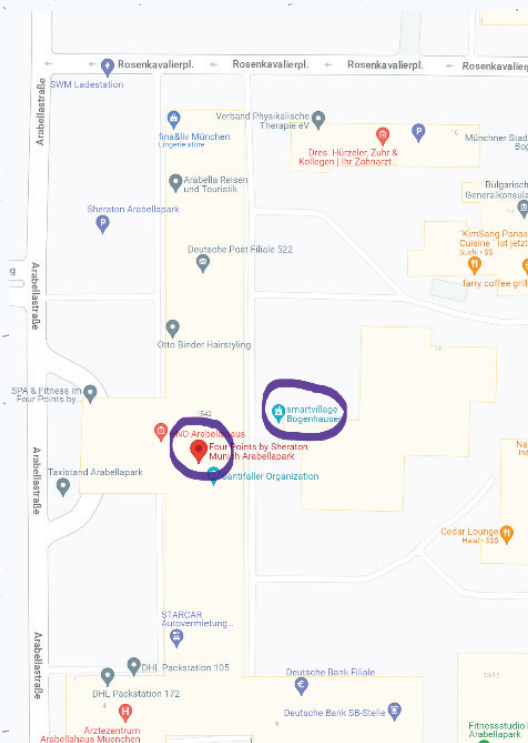

### **DIRECTIONS FROM THE AIRPORT TO THE HOTEL:**

The most convenient way to get to the hotel from Munich airport is by taxi.  
(The cost of an UBER trip is approximately 60 euros).

By public transportation, the journey takes about 45 minutes,  
which includes changing from a bus to the subway and a few minutes of walking.

### **SECURITY:**

Until your arrival at the hotel, everyone is responsible for their own safety. From the beginning of the program the group will be under local security. We ask that you adhere to the meeting times so as not to delay the group.

In case of a security emergency, you can call the Jewish community's security hotline  
+49(89)20240013  
or to the police 112

### **AT THE HOTEL**

#### **REGISTRATION**

Arrival at the hotel is independent and everyone is responsible for checking in and getting the key to their room.

Check in to the rooms from 15:00

You can leave the luggage at the reception for those who arrive earlier.

Your stay has been reserved as part of the group reservation.

The credit card you will be required to show is only for extras (if you purchase them).

If you have any problem, request or question regarding your stay,  
please contact Danielle Chaimovich: +49(151)70642370

### THE GOALS OF THE SEMINAR:

The participants of the European Rabbaniyot Enhancement program, building a community of Rabbaniyot in Europe, developing tools for interpersonal communication and personal and communal resilience, strengthening the relationship between the participants and the Conference of European Rabbis.

### WE ARE GRATEFUL TO ALL OUR PARTNERS AND THOSE WHO MAKE THE SEMINAR POSSIBLE.

To the Jewish community in Munich for their cooperation.  
To the Ministry of Diaspora and the fight against antisemitism for the cooperation and support in this seminar and to the Bavarian government for the support of European Jewry in general and this seminar in particular.



This project is financially supported by the State of Bavaria, represented by the Bavarian State Ministry of Education and Research.

משרד התפוצות  
והמאבק באנטישמיות





# Opening Seminar of the Rabbaniyot Enhancement Program



פיתוח לרבניות אירופה

AN ENHANCEMENT AND COMMUNITY  
RESILIENCE CONFERENCE FOR  
EUROPEAN RABBANIYOT

München

כ"ב - כ"ג  
כסלו  
התשפ"ד

03-05  
12.2023



Conference of  
European Rabbis



This project is financially supported  
by the State of Bavaria, represented  
by the Bavarian State Ministry of  
Education and Research.

משרד התפוצות  
והמאבק באנטישמיות

